

Onze kernactiviteiten zijn: advies, ontwerp, bouwdirectie, projectmanagement, inspecties en deeltaken daarvan. Wij onderscheiden ons van reguliere architecten- en ingenieursbureaus doordat wij een totaalontwerp leveren; bouwwerken met installaties en buitenruimte, naadloos op elkaar afgestemd. In de afgelopen jaren hebben wij tot tevredenheid van diverse binnen- en buitenlandse opdrachtgevers, de meest uiteenlopende opdrachten uitgevoerd. Onderstaand een globaal overzicht.

Ontwerpwerkzaamheden

= Nieuwbouw =

- Aqua Drolics te Best
- Uitbreiding bedrijfspand met showroom...
- Dhr. Arntz te Beneden Leeuwen
- Bedrijfsloods
- De Biechtvader te Druten
- Verbouwing Grand Café met rokersruimte
- Brouwer accountants te Rosmalen
- Kantoorvleugel van 3 etages
- Dhr. Croonen te Afferden
- Nieuwbouw wegrestaurant nabij Druten
- De Eemhof Zeewolde
- Herinrichting appartementen
- Jachthaven Maasbommel
- Vernieuwing appartementen (van 6 naar 4) in havengebouw
- De Jagerstee te Epe
- Recreatiebungalows type 6L
- De Flaasbloem te Chaam
- Stationsgebouw voor boemeltreintje
- Het Groene Eiland te Appeltern
- Drie sanitaire gebouwen
- Beach Chalets oplossing tbv hoog water
- Staalconstructie tbv zonnepanelen boven parkeerterrein
- Het Grote Bos te Doorn
- Drie extra luxe 6-persoons bosbungalows
- Vervanging twintig 4L bungalows
- De Heidebloem te Schaijk
- Sanitair gebouw
- Hommelheide te Susteren
- Twintig recreatiebungalows
- KDV Bij de Boer
- Inbouw kinderopvang in schuur
- Nieuwbouw ontwerp Heeze



Centrumgebouw Bonte Vlucht Doorn

- Camping Oriëntaal Berg en Terblijft
- Nieuwbouw sanitair gebouw
- De Potten te Offingawier
- Dertien recreatiebungalows
- Minicamping Roos te Oostvoorne
- Sanitaire voorzieningen
- MIT te Culemborg
- Kantoorgebouw met bedrijfspal
- Molenstrand te Maasbommel
- Loftie chalet
- De Roggeberg te Appelscha
- Cara bungalow
- Recreatiebungalows type 6L
- Restaurantuitbreiding met serre
- Sanitair gebouw Orchidee

- De Soeten Haert te Renesse
- Uitbreiding centrumgebouw
- Toppershoedje te Ouddorp
- Vijf minder validen bungalows
- Tien strandbungalows
- De Twee Bruggen te Winterswijk
- VO Nieuw overdekt zwembad



Receptiegebouw De Potten Offingawier

- RCN Zeewolde te Zeewolde
- Sanitair gebouw
- = Renovatie =
- Postiljonhotel te Heerenveen
- Verbouwing hotelkamers
- Toppershoedje te Ouddorp
- Renovatie toiletgebouw Knalveld
- RCN Zeewolde te Zeewolde
- Renovatie toiletgebouwen I en II
- Woningstichting dr. Alphons Ariëns te Druten
- Renovatie verkeersruimten De Vlackers

= Verbouwing =

- Alles voor de Engelen
- Winkelpand naar horeca en boulangerie
- Dhr. Boogaerd te Helmond
- Verbouwing monumentale boerderij
- Hajé Restaurants te Deltgaw
- Verbouwing / uitbreiding Diner en entree.
- Fam. IJsseldijk te Steenderen
- Verbouwing landbouwschuur tot KDV
- Uitbreiding KDV naar 4-groepsverblijf
- De Jagerstee te Epe
- Verbouwing dienstwoning directeur
- De Lucht Restaurants Heesch
- Verbouwing Eetalage naar Subway
- Het Groene Eiland
- Vergroting en herindeling toiletgebouw 5
- Het Grote Bos te Doorn
- Verbouwing dienstwoning administrator
- Verbouwing recreatiegebouw
- De Katjeskelder te Oosterhout
- Verbouwing/ uitbreiding centrumgebouw; bowling, restaurant, zalen en snackbar.
- Uitbreiding kleedkamers
- De Korenmolen te Maasbommel
- Bovenverdieping, zalen en B&B.
- De Mirandabad te Amsterdam
- Verbouwing entreehal en administratie
- Klein Vink te Arcen
- Verbouwing zwembad gebouw
- Dhr. Moonen te Berkel Enschoot
- Bedrijfspal ombouwen tot fotostudio
- De Noordster te Dwingeloo
- Uitbreiding recreatiezaal

- Fam. A. van Ooijen te Appeltern
- Monumentale schuur functieverandering
- KDV Diversen
- Ontwerp monumentaal pand Den Haag
- Ontwerp ombouw basisschool tot KDV Nieuwerkerk a/d IJssel
- KDV Dubbel en Dwars Elst
- Verbouwing bedrijfspand naar KDV
- KDV De Schaepskooi te Oss
- Verbouwing hoofdkantoor
- Verbouwing KDV Tienhovenstraat
- KDV De Speeldoos te Willemstad
- Verbouwing groeps- en sanitaire ruimte
- Verbouwing kantoor
- Lacs de Gascogne Frankrijk
- Ontwerp appartementengebouw
- De Schotsman te Kamperland
- Uitbreiding surfgebouw met snackbar
- Facelift centrumgebouwen
- RCN Zeewolde te Zeewolde
- Verbouwing havengebouw tot brasserie
- De Roggeberg te Appelscha
- Restaurantuitbreiding met serre
- Spectrum Unlimited B.V.
- Ontwerp KDV te Amstelveen
- Ontwerp KDV te Hoofddorp
- Ontwerp KDV te Landgraaf
- Ontwerp KDV te Zaandam
- Fam. De Ruiter te Beneden Leeuwen
- Uitbreiding en verbouwing woonboerderij
- Het Vennenbos te Hapert
- Uitbreiding pannenkoekhuis
- Dhr. Van Wetten te Helmond
- Verbouwing monumentale boerderij



KDV Elisabeth Hoeve te Bodegraven

Ontwerp en/of bouwdirectie

= Nieuwbouw =

- De Bonte Vlucht te Doorn
- Hoofdgebouw met twaalf appartementen, restaurant, snackbar, receptie en recreatiekelder.
- KDV De Elisabeth Hoeve te Bodegraven
- Nieuwbouw 4-groeps kinderdagverblijf
- De Jagerstee te Epe
- Recreatiebungalows type 6J
- Restaurant verbouwing/uitbreiding
- Uitbreiding zwembad met speelparadijs
- Fam. Claassens te Swolgen
- Vrijstaande woning
- Fam. Van Ginneken te Bruchem
- Vrijstaande woning

- De Flaasbloem te Chaam
- 4/8 persoonbungalows, receptiegebouw, recreatiegebouw, sanitair gebouw 4, zwembadgebouw
- Hommelheide te Susteren
- Receptiegebouw
 - Restaurant, snackbar en bruin café
 - Supermarkt
 - Sanitair gebouw 1
 - Sanitair gebouw 2
 - Sanitair gebouw 3 met wasserette



Zwembad De Lommerbergen te Reuver

- De Goede Ree te Goedereede
- Sanitair gebouw
- De Groene Weide te Ouddorp
- Sanitair gebouw
- Het Grote Bos te Doorn
- Drie luxe 6-persoons bosbungalows
 - Bronwaterinstallatie gehele camping
 - Buitenzwembad met poortgebouw
 - Centrumbebauwing; restaurant, snackbar, bruin café, bowlingbanen en supermarkt
 - Receptiegebouw
 - Sanitair gebouw Spechtenlaan
 - Uitbreiding zwembad met speelparadijs
- Hemelrijk te Volkel
- Restaurant 400 personen
- Jachthaven Bruinisse
- Zwembassins voor kleuters en peuters
- De Katjeskelder te Oosterhout
- Buitenzwembad met dienstengebouw
- KDV Bij de Boer
- Agrarisch kinderdagverblijf 4 groepen
- KDV De Grabbelton te Geldrop
- Kinderdagverblijf BG 3 groepen 1998
 - Uitbreiding met VD tot 5 groepen 2001
- KDV Het Gulden Huis te Oss
- Kinderdagverblijf 4 groepen
- KDV t Hoefke te Schaijk
- Kinderdagverblijf 4 groepen
- KDV Kukelekú te Putten
- Uitbreiding tot 3-groeps kinderdagverblijf
- De Noordster te Dwingeloo
- Ploeterbadjes voor kinderen
 - Sanitair gebouw 1
 - Sanitair gebouw "De Ster"
 - Luxe 8-persoons bungalow
- De Potten te Offingawier
- Directiewoning
 - Receptiegebouw
 - Sanitair gebouw Jachthaven
 - Sanitair gebouw "De Aak"
- De Roggeberg te Appelscha
- Recreatiegebouw
 - 8-persoons bungalows
 - Sanitair gebouw Jasmijn
 - Sanitair gebouw Marterveld
 - Sanitair gebouw Hazenkamp
- De Schotsman te Kamperland
- Sanitair gebouw De Bosrand
 - Drie appartementsgebouwen Veerse Meer

- Groot buitenzwembad (550 m2 water oppervlak) met sanitair gebouw
- Toppershoedje te Ouddorp
- Twee mindervaliden bungalows
 - Receptiegebouw / Restaurant
 - Sanitair gebouw
 - Directiewoning
- RCN Zeewolde te Zeewolde
- Snackbar, magazijn en personeelsverblijf
 - Speelparadijs zwembad
- = Renovatie =**
- De Flaasbloem te Chaam
- Sanitair gebouw Luierlaan
 - Sanitair gebouw De Wildenberg
- = Verbouwing =**
- KDV Elisabeth Hoeve Bodegraven
- Verbouwing boerderij tot kinderdagverblijf
- Het Grote Bos te Doorn
- Verbouwing mindervaliden bungalows
 - Renovatie twee sanitaire gebouwen
 - Verbouwing recreatiegebouw
- De Jagerstee te Epe
- Complete verbouwing horecagebouw
- Kleine Vriendjes Dagverblijven te Rotterdam
- Verbouwing 2 monumentale herenhuizen tot 5-groeps kinderdagverblijf
- KDV De Kresj te Wijk bij Duurstede
- Uitbreiding KDV met verdieping
- KDV Kukelekú te Putten
- Verbouwing schuur tot kinderdagverblijf
- De Lucht Restaurants (A50) bij Heesch
- Upgrading restaurantgebouw, inbouw Burger King restaurant, aanleg Drive Thru
- De Lucht Restaurants (A2) bij Zaltbommel
- Verbouwing totaal, inbouw Burger King
 - Aanleg Drive Thru Burger King
 - Vergroting Burger King
 - Inbouw Subway en La Place
 - Vergroting gebouw t.b.v. Dunkin' Donuts
 - Inbouw Febo
- De Noordster te Dwingeloo
- Verbouwing 4L bungalows
 - Uitbreiding en renovatie 4L bungalows
 - Verbouwing 6L bungalows
 - Verbouwing 6LA bungalows
- RCN Hoofdkantoor te Maarn
- Volledige verbouwing/ nieuwbouw
- RSK Noord Westhoek te Fijnaart
- Verb. basisschool tot KDV en kantoren
- De Schotsman te Kamperland
- Vernieuwing sanitair gebouw Surf
- KDV De Speeldoos te Willemstad
- Verbouwing affuitenloods tot KDV
- Tankstation De Lucht Oost (A2)
- Uitbreiding shop en snackcorner



Restaurant De Lucht te Heesch

- Tankstation De Lucht West (A2)
- Verbouwing en snackcorner
 - Complete grootschalige verbouwing
- De Potten te Offingawier

- Recreatiebungalows uitbreiding
- De Roggeberg te Appelscha
- Renoveren vier 6L bungalows naar 4x 4L
- Sport en wijkcentrum Vredenburg Arnhem
- Interne verbouwing diverse locaties
- Toppershoedje te Ouddorp
- Verbouwing recreatiezaal
 - Vergroting wasserette/magazijn gebouw
 - Verbouwing en uitbreiding bungalows
 - Renoveren vijf 4L bungalows
- De Vossemeren te Lommel België
- Snackbar
- Fam. Willemssen te Druuten
- Verbouwing en uitbreiding villa

Bouwbestekken

= Algemeen =

Voor vrijwel alle projecten genoemd onder "ontwerp & bouwdirectie" en "projectmanagement" zijn ook de bouwbestekken door ons geschreven. En verder voor derden:

= Verbouwing en/of renovatie =

- Monumentale pastorie te Kekekerdom
- Monumentale kapel te Nijmegen
- Monumentale spoorwegloods te Nijmegen
- Uitbreiding kringloopwinkel Almkerk

= Nieuwbouw =

- Verzorgingstehuis te Oosterbeek
- Artsen dienstencentrum te Nijmegen
- Tandartsencentrum te Nijmegen



Zwembad De Schotsman te Kamperland

Cad tekenwerk

= Bestek- en werktekeningen =

- Voor alle projecten genoemd onder "Ontwerp & bouwdirectie" en verder:

= Nieuwbouw =

- Filtergebouw RCN De Jagerstee Epe
- Artsen dienstencentrum Nijmegen

= Bestaande bouw =

- Toiletgebouw Kustpark Egmond aan Zee

= Interieurtekeningen =

- Marketrestaurants Center Parcs:
 - De Erperheide Peer België
 - De Huttenheugte Dalen
 - Het Vennenbos Hapert
 - De Vossemeren Lommel België
- Balie plaza De Huttenheugte Dalen
- Receptiebalie De Flaasbloem Chaam
- Receptiebalie Het Grote Bos Doorn

= Terreintekeningen =

- De Lucht Restaurants (A2) bij Zaltbommel

= Topografische terreintekeningen =

- De Flaasbloem te Chaam
- De Jagerstee te Epe
- De Roggeberg te Appelscha
- De Schotsman te Kamperland
- Toppershoedje te Ouddorp



Sanitair gebouw De Potten Offingawier

Glijbanen

= Ontwerp =

- Speedslide Tropicana te Rotterdam
- Tubeglijbanen en speedslides Hilton Resort Antalya Turkije

= Ontwerp en projectmanagement =

- Tubeglijbanen en kinderglijbaan Erperheide te Peer België
- Tubeglijbaan Het Meerdaal te America

Inspectie

= Houtrotinventarisatie =

- De Huttenheugte te Dalen
- De Kempervennen te Westerhoven

= Opname gebreken bebouwing =

- Aanleunwoningen verzorgingstehuis De Brink te Roosendaal
- Bungalows Les Bois Francs Frankrijk

= W.H.V.B.Z. =

- Binnenbad De Vers Overloon
- Buitenbad gemeente Zundert
- Buitenbad gemeente Wateringen 1991
- Buitenbad gemeente Wateringen 2012
- Buiten- en binnenbaden gemeente Breda
- Buiten- en binnenbad RCN Zeewolde

= Zwembassins onder water met duiker =

- België: Erperheide, De Vossemeren
- Nederland: De Huttenheugte, De Eemhof, Het Heijderbos, De Lommerbergen, De Kempervennen, Het Vennenbos, Tropicana

= Totale object =

- Le Moulin de la Pique Belves Frankrijk
- Domaine de la Noguière, Le Muy Frankrijk

Inspectie & Meerjarenraming

= Dakbedekking =

- De Potten, De Roggeberg, De Noordster, De Jagerstee, RCN Zeewolde, Het Grote Bos, Toppershoedje, De Schotsman, De Flaasbloem, Hommelheide.

= Buitenschil gebouw =

- Marnix Academie te Utrecht
- Drijvende villa's Maasbommel

= Buitenschilderwerk heel het park=

- België: De Erperheide
- Nederland: De Huttenheugte, De Lommerbergen, De Kempervennen, De Potten, De Roggeberg, De Noordster, De Jagerstee, RCN Zeewolde, Het Grote Bos, Toppershoedje, De Schotsman, De Flaasbloem, Hommelheide.

= Renovatie =

- De Lommerbergen te Reuver, renovatie bungalows

= Totale gebouw =

- Bottelier t Pijpke te Helmond
- IJssellandziekenhuis te Capelle a/d IJssel

- KDV Olleke Bolleke te Breukelen
- Recreatiebungalows Het Vennenbos te Hapert
- Bedrijfspannd met kantoor De Wit boekbinders te Eindhoven
- Acht kinderdagverblijven SKO te Helmond
- Tankstation De Lucht West.

Probleemonderzoek

- Dakconstructie bungalows Het Vennenbos
- Dakconstructie landbouwschuur Putten
- Gebreken geveltimmerwerk
 - Basisschool te Hulsberg
 - Basisschool te Wijnandsrade
 - 46 drijvende woningen te Maasbommel
- Gebreken loopbruggen appartementen De Erperheide te Peer België
- Gebreken winkelpanden
 - HIJ mode te Deventer en Helmond
 - ZIJ mode te Amsterdam en Eindhoven
- Gebreken pleisterwerk bungalows Les Bois Francs Frankrijk
- Gebreken zwembadtrap en dak van zwembadgebouw Hambachtal DE
- Houtrot bungalows RCN Zeewolde

Projectmanagement

Voor vrijwel alle projecten genoemd onder "Ontwerp & bouwdirectie" is ook het projectmanagement uitgevoerd en verder:

= Installatiewerk =

- RCN Zeewolde te Zeewolde
- Upgrading zwembadinstallatie

= Nieuwbouw =

- Fam. Van Baardwijk te Breda
- Overdekt privé zwembad te Breda
- Nieuwbouw en renovatie villa te Ulvenhout Helmond
- Bouw nieuwe Burger King Het Grote Bos te Doorn
- Achtien Finse recreatiebungalows Hommelheide te Susteren
- Nieuwbouw glijbanen complex



Sanitair gebouw "De Ster" De Noordster

De Lommerbergen te Reuver

- Nieuwe centrumgebouwen rondom plaza, totaal ca. 7000 m2 waarin: A la carte restaurant, automatenhal, bar met twee terrassen, boulangerie, boutique, bowling, centrale keuken, congresszalen, fast food restaurant, free flow restaurant, kadoshop, kantoren /administratie, kinderspeelruimte, kleedruimten zwembad, magazijnen, td ruimten, personeelsverblijven, plaza, podium, service desk en supermarkt.

= Renovatie =

- De Potten te Offingawier
- Revitalisering Jachthaven

De Huttenheugte te Dalen

- Dienstwoning technisch manager
- Zwembadpuien vervangen
- De Lucht Restaurants (A2) Zaltbommel
- Dakbedekking oudbouw vervangen
- Vernieuwen Subway

Klein Vink te Arcen

- Upgrading en uitbreiding 220 bungalows RCN Zeewolde te Zeewolde
- Sanering 12.000 m2 asbestbeplating
- Upgrading binnenzwembad



KDV De Mukkenstal, winnaar architectuurprijs 2013 gemeente Venray

= Verbouwing =

- Fam. Van Baardwijk te Breda
- Verbouwing monumentaal pand De Erperheide te Peer België
- Marketrestaurant
- Hajé Restaurants te Deltgauw (A13)
- Toezicht inbouw Burger King
- Verbouwing diner en centrale toren De Huttenheugte te Dalen
- Marketrestaurant
- Uitbreiding personeelsverblijf
- Herinrichting Plaza
 - Verplaatsing Sweetshop
 - Entree zwembad veranderen
 - Pizzeriaterras overkappen
 - Kadoshop uitbreiden
 - Bowlingtoiletten uitbreiden

De Lommerbergen te Reuver

- Complete verbouwing en renovatie van subtropisch zwembad 2500 m2



Appartementen De Schotsman

De Lucht Restaurants (A2) bij Zaltbommel

- Uitbreiding met 365 m2 serre en herinrichting restaurant 1997
- Inbouwen Burger King restaurant en volledige herinrichting 2002
- Ombouw Burger King naar 20-20 stijl
- Ombouw shop naar SubWay
- Ombouw Eetalage naar La Place
- RSK Noord Westhoek te Zevenbergen
- Compleet KDV verplaatst van Zevenbergen naar Fijnaart

- Scuba Republic te Zandvoort
 - Duikschool aan de Boulevard
 De Vossemere te Lommel België
 - Marketrestaurant

OV. Brandveilig gebruik
 = Vergunning aanvraag inclusief advies-
 en tekenwerk daarvoor en/of
 ontruimingsplattegronden voor de
 gebouwen =

- De Katjeskelder te Oosterhout
 - De Lucht Restaurants te Bruchem
 - De Lucht Restaurants te Heesch
 - De Lucht Restaurants te Zoetermeer
 - RSK Noord Westhoek te Fijnaart, alle vestigingen
 - KDV Bij de Boer, inbouw kinderopvang in schuur
 - KDV De Kresj.
 - KDV Tienhovenstraat te Oss
 - Aanpassingen i.v.m. brandweereisen
 - Royal Kids Home, diverse vestigingen
 - To Be Kind, diverse vestigingen
 - Robinson Kinderopvang, diverse vestigingen
 - KDV Kukelekú, hoofd- en bijgebouwen
 - Groene Eiland, centrumgebouwen
 - Jachthaven Maasbommel, havengebouw
- Roompot recreatie, diverse gebouwen op onderstaande locaties:
- Beach Resort, centrumgebouw
 - Bloemendaal aan Zee, hoofdgebouw en terrein
 - Boomhiemke, stagiaire verblijven en hoofdgebouw
 - Cape Helius, hotel
 - De Peel, centrumgebouw
 - Graaf van Egmont, appartementenhotel
 - Kijkduin, zwembad- en hoofdgebouw
 - Klein Vink, Horeca/Retail gebouw
 - Parel Hof Domburg, zwembad- en hoofdgebouw.
 - Weerterbergen, alle gebouwen en terrein
 - Zeebad, zwembad- en hoofdgebouw

Buitenruimte:

- = Landschappelijke inpassingsplannen =
 Dhr. Croonen te Afferden
 - Inrichtingplan wegrestaurant nabij Druten
 Fam. Litjens te Leunen
 - Ontwikkeling KDV De Mukkenstal



Kampeerterein RCN Zeewolde

= Ontwerp =

- Boskapel te Nijmegen
 - Inrichtingsplan parkeren en landschap
 Dhr. Croonen te Afferden
 - Inrichtingplan wegrestaurant nabij Druten
 Dhr. Hofmans Overloon
 - Ontwerp nieuw bungalowpark
 FW Highwater B.V.
 - Buitenruimte bij KDV in kantoorgebouw

- Camping Heidebloem te Schaijk
 - Uitbreiding camping met 8 ha.
 Hemelrijk te Volkel
 - Ontwerp boulevard en entree
 - Patio tuin bij restaurant 400 personen
 Jachthaven Bruinisse
 - Inrichtingsplan middenterrein centrum
 Jachthaven Muiderzand
 - Inrichting speelgebied bij restaurant
 Jachthaven Naarden
 - Inrichtingsplan pleinfunctie
 - Studie, plan totale herinrichting jachthaven



Buitenruimte KDV Elisabeth Hoeve

- KDV De Blokkendoos te Zevenbergen
 - Studie nieuwe tuin rondom gebouw.
 KDV De Brabbelton te Fijnaart
 - Studie nieuwe tuin rondom gebouw.
 KDV Dol-fijn te St. Willebrord
 - Inrichtingsplan buitenruimte
 KDV KikeBoo te Utrecht
 - Inrichtingsplan buitenruimte
 KDV Kukelekú te Putten
 - Inrichtingsplan buitenruimte
 De Koeienwei te Bergschenhoek
 - Inrichtingsplan nieuwe camping
 - Inrichtingsplan buitenruimte KDV
 - Inrichtingsplan stadsboerderij
 De Lucht Restaurants
 - Inrichtingsplan/ tuin bij wegrestaurant
 Toppershoedje te Ouddorp
 - Herinrichting kampeerterein
 RCN Zeewolde
 - Buitendijks kamperen uitbreiding
 - Herindelingplan totale kampeerterein

= Ontwerp & projectmanagement =

- De Bonte Vlucht te Doorn
 - Tuin met terrassen bij centrumgebouw
 De Jagerstee te Epe
 - Uitbreiding zwembad met speelparadijs
 Het Grote Bos te Doorn
 - Uitbreiding zwembad met speelparadijs
 De Heihorsten Someren
 - Beplantingsplan recreatieve zone
 De Katjeskelder te Oosterhout
 - Bostuin bij nieuw buitenzwembad
 KDV De Elisabeth hoeve te Bodegraven
 - Ontwerp buitenruimte, VG en NSO totaal 2.750 m2 speelruimte.
 KDV De Speeldoos te Willemstad
 - Complete nieuwe tuin rondom gebouw.
 De Lommerbergen te Reuver
 - Binnenbeplanting subtropisch zwembad
 - Binnenbeplanting Plaza
 - Buitenbeplanting en bestrating boulevard
 De Lucht wegrestaurants Bruchem
 - Ontwerp nieuwe buiteninrichting
 De Noordster te Dwingeloo
 - Bestrating + beplanting bij sanitair gebouw

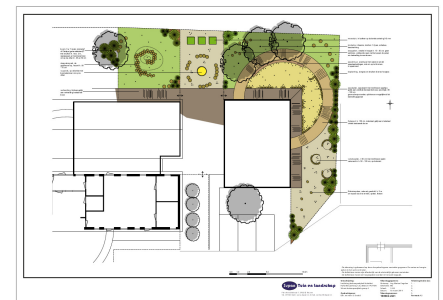

KDV Kukelekú inrichtingsplan buitenruimte

- De Potten te Offingawier
 - Bestrating en beplanting bij sanitair gebouw.
 Recreatiecentra Nederland te Maarn
 - Nieuwe tuin rondom hoofdkantoor
 Recreatiepark Hof van Waarde Ophemert
 - Ontwerp terrein en landschappelijke visie
 De Roggeberg te Appelscha
 - Inrichting nieuw chaletterrein
 De Schotsman te Kamperland
 - Tuin en ligweide bij nieuw buitenzwembad
 - Herinrichten en vergroten parkeerterrein

= Prijsvragen / ontwerpwedstrijden =

- Floriade: Ontwerp de Kantoortuin anno 2012
 - Eervolle nominatie, bij de beste zeven ontwerpers.